BBI meeting

2022/2/16（Wed）

19:00～20:45 @Zoom

参加登録(下記または右の2次元コードから）▹
https://us02web.zoom.us/meeting/register/tZwpduCurz8iGNET5JktXfNIAgHY6A-sgh_u
お問い合わせ▹
joint.official.since2020@gmail.com

BBI(Bone Bruise Image)は
キヤノンメディカルシステズ社製CTにて
Dual energy scanでデータを収集,解析して得る
Virtual Non Calcium imageです.
従来のSingle energy CTは指摘し難かった骨挫傷,
不顕性骨折,小さな骨折所見の検出に実績があります.
多くのご施設で「導入したい」お考えがあるとのことで,
既に取り組まれている施設と情報を共有する企画を
ご用意しました．参加費無料どなたでも参加できます.

<参加登録>
締切　2/16 0:00

--- Program---

Presentation

『ユーザー発表: BBI初期経験』

済生会呉病院　内野達朗 氏

『始めるにあたっての施設準備』

富山労災病院　野水敏行 氏

『BBIの院内貢献 -臨床実績から-』

奥州市総合水沢病院　髙橋伸光 氏

『ファントム実験報告と BBIにおけるAiCEの利用』

松江市立病院　岩坂徹 氏

Discussion

～聞きたいことを何でも聞いてみようの時間～

☑ 21:00 本編終了後, 情報交換を予定しています．お気軽にご参加ください.

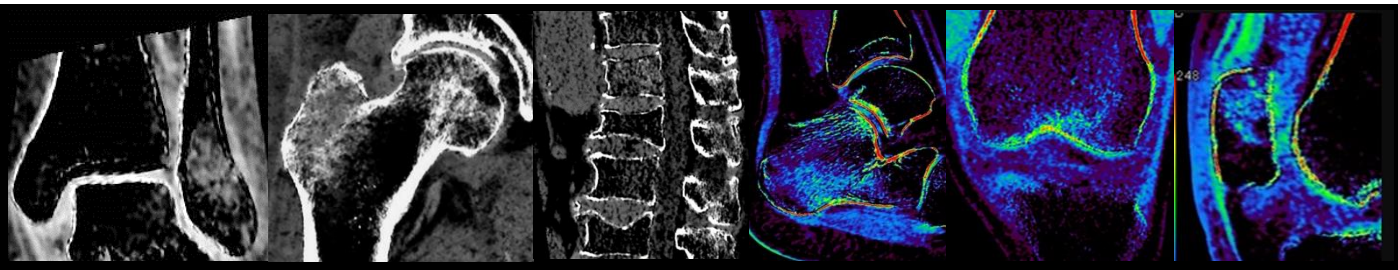

【共催】Team BBI / Japan Orthopedic Imaging Network Team